

Misure per la prevenzione da Covid-19 nel settore dello spettacolo

A seguito delle nuove disposizioni introdotte, si indicano le prescrizioni attualmente in vigore e fino alla cessazione dello stato di emergenza .

Capienze

Sono previste le capienze pari al 100% in zona bianca, gialla e arancione per gli spettacoli aperti al pubblico, che si svolgono sia al chiuso che all'aperto.



Accesso al pubblico

In zona bianca, gialla e arancione l'accesso è consentito ai soggetti in possesso di Green Pass Rafforzato.



Pubblico straniero

L'accesso è consentito ai soggetti in possesso di un certificato di avvenuta vaccinazione o avvenuta guarigione, che hanno effettuato un test antigenico rapido o un test molecolare.

Teatro ragazzi

Per lo svolgimento delle attività teatrali in ambito didattico per gli studenti, comprese le rappresentazioni in orario curricolare, si applicano le disposizioni relative allo svolgimento delle attività didattiche e quindi senza l'obbligo di accedere con il green pass.



Dispositivi di protezione individuale

E' obbligatorio l'utilizzo delle mascherine FFP2 in zona bianca, gialla e arancione per gli spettacoli aperti al pubblico, che si svolgono sia al chiuso che all'aperto.





Consumo di cibi e bevande

Non è consentito il consumo di cibi e bevande all'interno delle sale dei teatri e dei cinema.



Lavoratori dello spettacolo



Per accedere ai luoghi di lavoro, i lavoratori con meno di 50 anni di età hanno l'obbligo di possedere il Green Pass Ordinario; dal 15 febbraio, i lavoratori dai 50 anni in su di età, hanno l'obbligo di possedere il Green Pass Rafforzato.



Gestione quarantene

Sono valide le indicazioni del Ministero della Salute di cui alla circolare del 4 febbraio 2022.



Indicazioni utili

Restano validi i principi di carattere generale e le indicazioni relative al settore in questione, previste dalle "Linee Guida per la ripresa delle attività economiche e sociali" del 2 dicembre 2021.

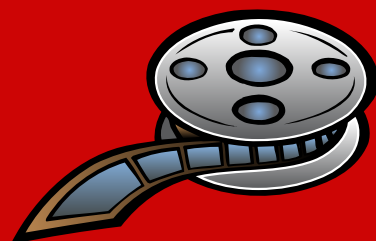
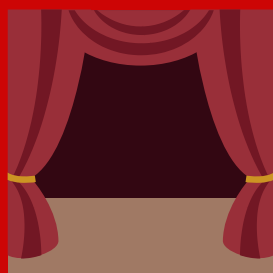

Associazione Generale Italiana dello
Spettacolo

Via del Gesù, 62 - 00186 Roma

www.agisweb.it